HESTIA

KAMNA & KRBY

KÁMEN

HESTIA

Naše firma se specializuje na zpracování a výrobu kompletních sestav i jednotlivých prvků z přírodního kamene. Svými vlastnostmi, jako je vysoká objemová hmotnost a vynikající tepelná vodivost, je přírodní kámen ideálním materiálem pro stavbu krbů a kamen.

Velké formáty mramorů a žul dovolují realizovat návrhy plášťů s minimem dílů. Vedle povrchů s vysokým leskem je možné volit materiály s povrchem „antik“, který umocňuje kresbu kamene i svým speciálně vytvořeným povrchem. Výběr z velkého množství barev a struktur usnadňuje realizovat krby a kamna všech stylů. Moderní nebo rustikální, vždy originál, který vytváří jedinečný luxusní prvek interiéru.

V návrzích používáme další osvědčené materiály jako je pálená cihla, kov nebo dřevěné doplňky. Nechte se inspirovat a objevte krásu přírodních materiálů.

NERO

Jemnozrnná žula s vysokou pevností a objemovou hmotností bez kresby. Často využívaná v moderních interiérech s nároky na odolnost proti otěru. Vhodný materiál i pro kuchyňské nebo pracovní plochy s vysokým zatížením. Kromě vysokého lesku se Nero nabízí s páleným povrchem nebo v atraktivní matné variantě povrchu Nero-skin.

Realizace: Vzdušná moderní stavba teplovzdušného krbu s „levitujícím“ žulovým obložením masivního parapetu a sloupků. Nero-skin s matným povrchem na exponovaných místech krbu je z hlediska provozu a údržby bezproblémovým materiálem.

ORO

Světle žlutá barva mramoru Oro s jemnou kresbou.
Nabízí se se sametově lesklým povrchem nebo s atraktivním povrchem „antik".

Realizace: Dominantní parapet, sloupky a soklík z mramoru Oro-antik, oživuje stavbu omítaného akumulačního krbu. Dlažba ze stejného materiálu propojuje stavbu krbu s interiérem.

TRAVERTIN

Existuje mnoho typů Travertinu od tmavě hnědých odstínů po bílobéžové jemné probarvení. Kouzlo je v jeho struktuře - množství štychů a dutin vytváří nenapodobitelný vzhled.

Realizace: Travertin Clasico na povrchu akumulačního krbu oživuje interiér a částečně prodlužuje dobu vyzařování tepla. Stejný materiál na svislých plochách kuchyňského baru spojuje obývací část prostoru s kuchyňskou a nezmenšuje opticky prostor.

DAINO

Krémově béžový mramor s výraznou přírodní kresbou. Lesklý povrch dodává mramoru punc luxusu.

Realizace: Celomramorové ostění stylizuje architekturu sálavého krbu do interiéru podle přání zákazníka. Jednotlivé kamenné díly jsou navrženy s ohledem na technologii akumulační stavby a zadání celkového vzhledu a velikosti.

RUSTIC

Častým požadavkem je také návrh obložení podle dodané předlohy nebo inspirace. Řešíme projekty, které musí odpovídat představám architekta tak, aby finální realizace byla plně funkční, bezpečná pro provoz i snadnou údržbu.

Realizace: Strohý ale přitom dominantní tvar stavby krbu s kamenným masivním obkladem. Pro barevný kontrast s materiálem stěn byla na plášť krbu zvolena štípaná rula. Systém sériově vyráběných obkladových pásků vlepených do cementového lože Rustic Silver. Parapet osazen žulou Nero-skin, římsa z masivního dubu s patinovým povrchem. Pro mírný teplovzdušný výkon je instalována masivní akumulační hmota přímo na povrch vložky.

PÍSKOVEC

Štípaný hořický pískovec s řádkovou nebo haklíkovou vazbou nabízíme jako obkladový materiál pro individuální osazování v interiéru i exteriéru - například pro zahradní krby a grily. Standardně realizujeme komplety pláště krbu s předem připravenými díly pro rychlou a bezproblémovou montáž.

Realizace: Hořický prýskaný pískovec jako dominantní materiál krbu v roubené dřevostavbě. Kamenné obložení na plášti krbu prodlužuje dobu akumulace v místě instalace. Sálavý způsob vytápění je kombinován s vytápěním teplovzdušným.

PÍSKOVEC

Při výrobě obložení z přírodního pískovce používáme tradiční ruční technologie opracování, díky kterému můžeme nabídnout několik povrchových úprav.

Realizace: Akumulační krb s pískovcovým ostěním. Povrchová úprava pískovce „patina“ v kombinaci s ostře pálenou cihlou. Exponované vodorovné plochy osazeny mramorem Crema Luna podobné barvy.

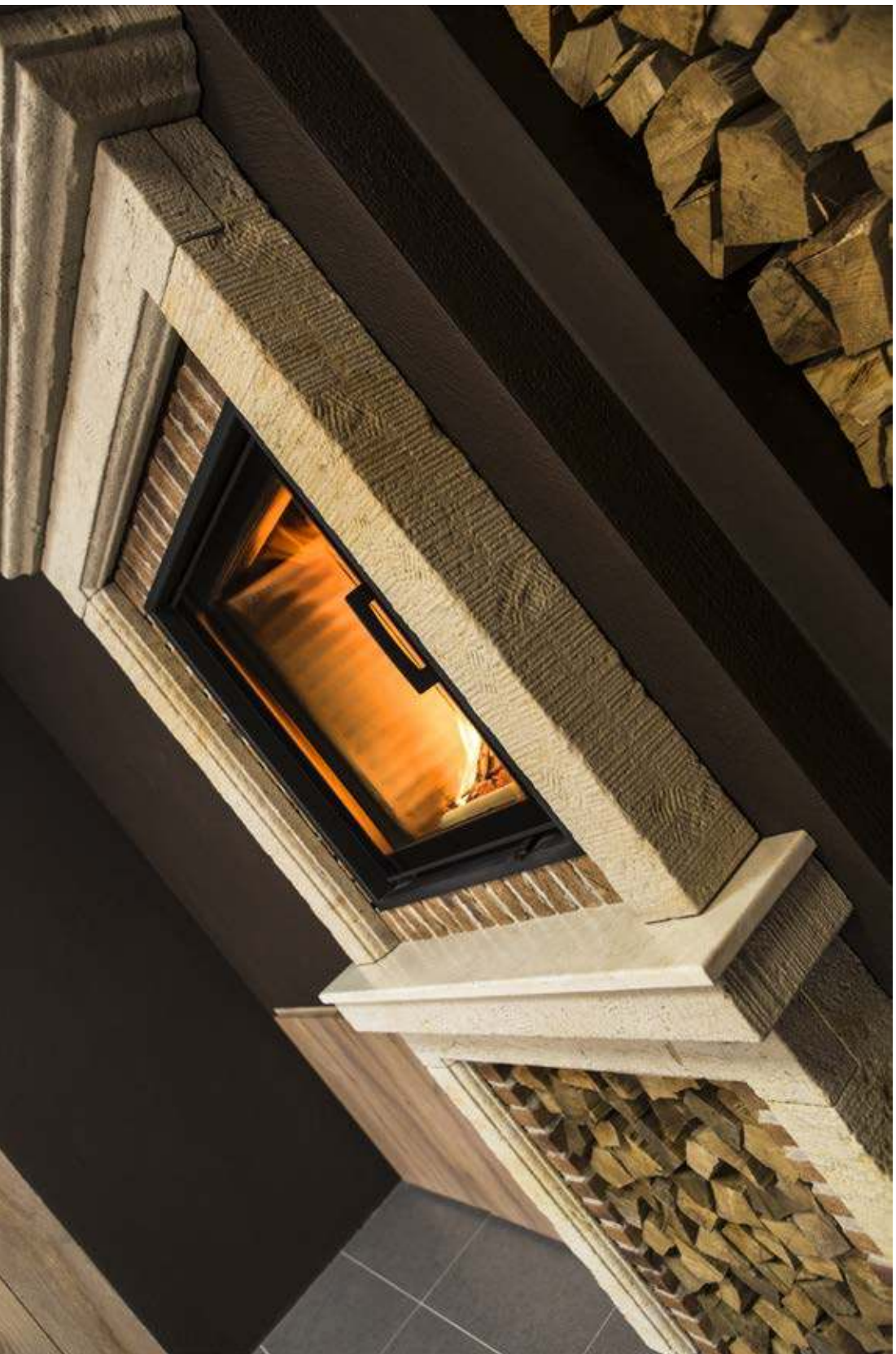

CIHLY

Ostře pálená cihla je často používaným doplňkovým materiálem. Velké množství odstínů dovoluje dokonale sladit stavbu krbu nebo kamen s barvami v interiéru. Podle individuálního projektu krbu vyrábíme jednotlivé díly, včetně předspárování jako stavebnicový systém.

Realizace: Cihlový akumulační krb s omítanými sálavými stěnami. Pro rychlý nástup tepla je částečně využíván teplovzdušný princip vytápění. Za krbovou vložkou je naistalován krátký keramický tah. Dřevěné prvky jsou z masivního dubu s patinovým povrchem.

REALIZACE

Naším primárním zájmem při výrobě kamenného obložení je spokojený zákazník. Každé zakázce věnujeme nadstandardní péči. Součástí podpory při navrhování je projektová činnost.

VIZUALIZACE
Necháváme své zákazníky nahlédnout na jejich budoucí realizaci. Je to nejjednodušší způsob, jak vyjít vstříc představě zákazníka, a přitom neomezit funkčnost stavby.

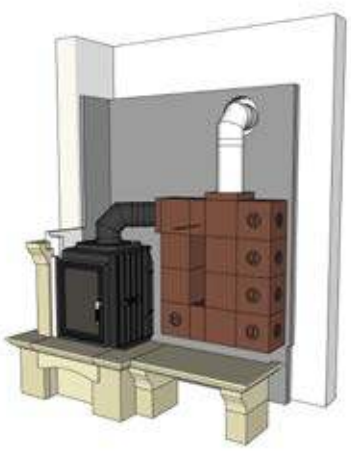

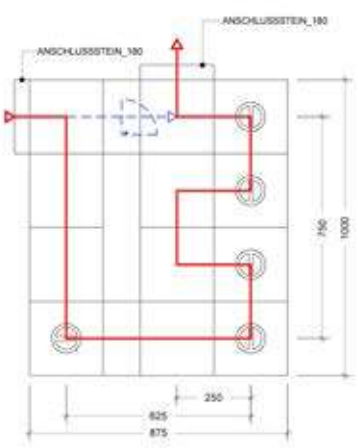

FUNKČNOST
Obestavby navrhujeme na míru s ohledem na použitý materiál a funkci. Nabízíme návrh celého systému, včetně kamnářského výpočtu.

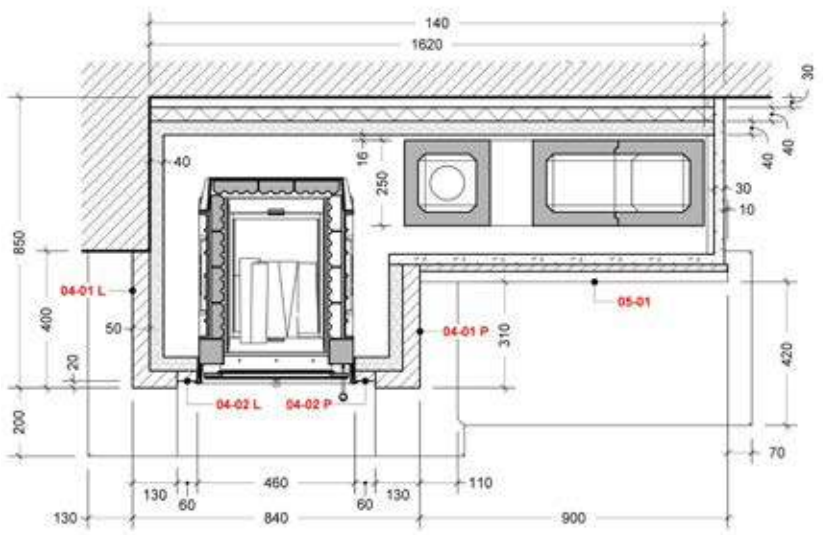

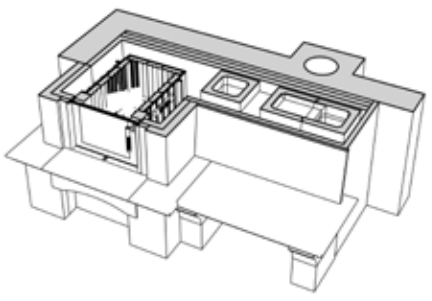

DOKUMENTACE
Výkresová dokumentace umožňuje jednodušší orientaci a realizaci stavby krok po kroku. Součástí obestavby jsou i výrobní výkresy, které usnadňují montáž přímo na stavbě.

HESTIA CZ s.r.o.

www.hestia.cz

KONTAKT

PLZEŇ

Krašovská 7
323 00 Plzeň

LÍSKOVICE

Lískovice 73
508 01 Hořice

mob. 604 209 592
projekce@hestia.cz